

ECONOMIA

Produção industrial cresce em 12 regiões do País, aponta IBGE

PÁGINA 2

RECONHECIMENTO

ONU elege Lula como 'campeão' mundial na luta contra a fome

PÁGINA 2

CRESCIMENTO

Analistas elevam para 6,26% estimativa do PIB em 2010

PÁGINA 2

SAÚDE

Adultos entre 30 e 39 anos já podem se vacinar contra a nova gripe

PÁGINA 2

VESTIBULAR 2010

UNIMES Virtual oferece oportunidade de qualificação para sócios do Sindicato

PÁGINA 4

TEATRO

Tonho Prado é a nova atração do convênio entre Sindicato e AT Produções

PÁGINA 4



Eleição Sindical 2010 Chegou a hora de decidir o futuro da categoria

Votar é fortalecer a democracia

ECONOMIA

Produção industrial cresce em 12 regiões do País, aponta IBGE

A produção industrial subiu em 12 das 14 regiões pesquisadas em março, ante o mês anterior, segundo informou hoje o Instituto Brasileiro de Geografia e Estatística (IBGE). Os destaques de crescimento, nesta base de comparação, ficaram com Paraná (18,6%), Amazonas (10,1%), Pernambuco (4,4%), Rio Grande do Sul (4,1%) e Santa Catarina (3,7%), que cresceram acima da média nacional (2,8%).

Os demais locais com taxas positivas nesse confronto foram Minas Gerais (2,8%), Espírito Santo (2,2%), Rio de Janeiro e região Nordeste (ambos com 1,8%), Bahia (0,9%), Pará



Índice aponta a recuperação da indústria após a crise internacional

(0,7%) e São Paulo (0,6%). Apenas Ceará (queda de 0,3%) e Goiás (recluído de 6,8%) apresentaram taxas negativas.

Em relação a março de 2009, as 14 regiões registraram taxas positivas, "que re-

fletam a aceleração no ritmo da produção e também a base de comparação retratada, decorrente dos efeitos da crise econômica internacional", de acordo com o documento de divulgação da pesquisa.

CRESCIMENTO

Analistas elevam para 6,26% estimativa do PIB em 2010

A estimativa de analistas do mercado financeiro para a expansão do Produto Interno Bruto (PIB), soma de todos os bens e serviços produzidos no país, subiu de 6,06% para 6,26%, neste ano, segundo o boletim Focus, divulgado pelo Banco Central.

Se essa projeção de expansão se confirmar, será a maior desde 1986, quando o país cresceu 7,5%, de acordo com a série histórica do IBGE (Instituto Brasileiro de Ge-



ografia e Estatística).

O boletim Focus é uma publicação semanal do BC elaborada com base em projeções de analistas do mercado financeiro para os prin-

cipais indicadores da economia.

No mesmo levantamento, a estimativa para a produção industrial em 2010 subiu de 9,54% para 10,30%.

EXPEDIENTE

"O Metalúrgico" é uma publicação semanal do Sindicato dos Metalúrgicos de Taubaté e Região sob a responsabilidade do Departamento de Comunicação e Imprensa.

Diretor de Comunicação e Imprensa: Sivaldo dos Santos Cruz

Presidente do Sindicato: Isaac Jarbas Mascarenhas do Carmo

Diagramação, Fotos e Texto: Netnews.com Soluções (12) 9128-7813

Jornalista Responsável: Gabriela P.M. Candido (MTb 49.086)

Tiragem: 16.000 exemplares

Impressão: Taiga Gráfica

Departamento de Imprensa: (12) 2123-4310
www.sindmetau.org.br
imprensa@sindmetau.org.br

CONVÊNIO

ITES tem inscrições abertas para o Vestibular 2010

O Sindicato informa que estão abertas as inscrições para o processo seletivo 2010 do 2º semestre do Instituto Taubaté de Ensino Superior (ITES), com duas opções de prova: prova tradicional ou por agendamento. As inscrições devem ser feitas pela Internet, no site www.ites.edu.br.

O I.T.E.S. oferece os cursos superiores tradicionais de Administração, Ciência da Computação, Enfermagem (Curso Novo - Noturno), Fisioterapia, Publicidade e Propaganda, e Turismo. Oferece também os cursos su-

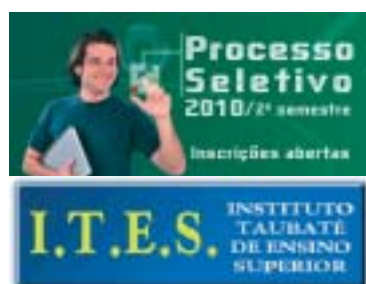

periores de menor duração (dois anos) de Comércio Exterior, Gestão Comercial, Gestão de Recursos Humanos e Gestão de Turismo.

Sócios do Sindicato e dependentes têm desconto de 10% nas mensalidades.

Informações pelo telefone (12) 3635-4553 no horário das 14h às 23h.

RECONHECIMENTO

ONU elege Lula como 'campeão' mundial na luta contra a fome

Depois de a Revista Time publicar que o presidente Lula é um dos homens mais influentes do mundo, agora ele recebe um novo prêmio, desta vez o "Campeão Mundial na Luta contra a Fome", da ONU, que será entregue pela diretora executiva do Programa Mundial de Alimentos, PMA, Josselyn Sheeran.

Segundo o PMA o prêmio destaca a importância da parceria com o Brasil em momentos como o terremoto no Haiti e representa ainda o reconhecimento dos esforços do governo do país no cumprimento das Metas do Milênio.

O diretor do Centro de Informação das Nações Unidas para o Brasil, Unic-Rio, Giancarlo Summa, falou à Rádio ONU sobre a impor-



Presidente Lula

tância do prêmio.

"É um reconhecimento do papel que o Brasil desempenha na luta contra fome, seja internamente e no cenário internacional. O Brasil está empenhado na África em cooperação técnica com dezenas de países" afirmou.

SAÚDE

Adultos entre 30 e 39 anos já podem se vacinar contra a nova gripe

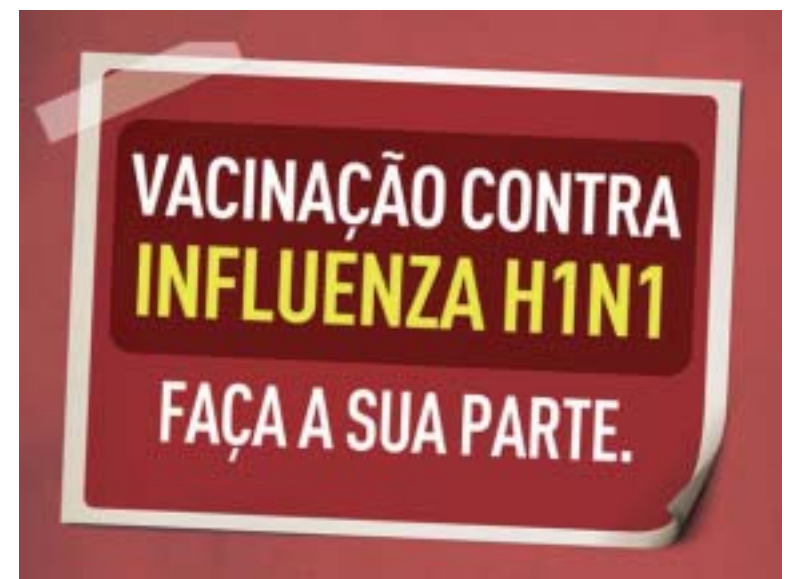

O Ministério da Saúde começou a quinta e última etapa da campanha de vacinação contra a influenza A (H1N1) - gripe suína.

Até o próximo dia 21, devem procurar os postos de saúde adultos saudáveis com idade entre 30 e 39 anos.

Pessoas com mais de 60 anos com doenças crônicas também estão sendo imunizadas contra a doença nas regiões Nordeste, Sudeste e Centro-Oeste. As etapas anteriores incluíram profissionais de saúde, indígenas, crianças entre 6 meses e 2

anos, jovens de 20 a 29 anos e gestantes.

De acordo com o último balanço, 47,5 milhões de pessoas já receberam a vacina em todo o país. O número representa 81% do público-alvo. A pasta destacou que a vacina é segura e é a única maneira de se proteger contra o vírus.

Neste ano, até o dia 3 de abril, foram internadas 361 pessoas com a doença. Um em cada cinco casos era de gestantes. Das 50 mortes registradas, as mulheres correspondem a 76% do total e as gestantes, 32%.

Chegou a hora de decidir o futuro da categoria

Nos dias 12, 13 e 14 de maio, você metalúrgico tem um compromisso com o futuro da categoria no 1º Turno da Eleição Sindical 2010.

Neste 1º Turno serão eleitos os membros dos 20 Comitês Sindicais de Empresa e do Comitê Sindical dos Metalúrgicos Aposentados.

Sua participação é importante para reafirmar o compromisso dos Metalúrgicos de Taubaté e Região com a Democracia e com o direito



Metalúrgicos demonstrarão unidade e compromisso com a Democracia

de expressão garantido pelo voto.

Seu voto também é importante para mostrar aos patrões a unidade e mobilização da categoria e respaldar os representantes dos trabalhadores em suas reivindicações e lutas. Não deixe de votar junto com seus companheiros(as) de trabalho.

Vamos mostrar mais uma vez a reponsabilidade dos Metalúrgicos de Taubaté e Região com a Democracia.

DEMOCRACIA

Votar é fortalecer a Democracia

Como é tradição nas eleições sindicais dos Metalúrgicos de Taubaté e Região, o processo eleitoral tem transcorrido de forma transparente e democrática, através da troca de idéias, propostas e do debate entre os trabalhadores.

Temos a certeza que esta eleição vai consolidar ainda mais o modelo sindical dos CSEs (Comitês Sindicais de Empresa), com a votação acontecendo com tranqüili-

dade e com exemplo de cidadania para nossa sociedade.

Vamos eleger 20 Comitês Sindicais, nas empresas Volkswagen, Ford, LG Electronics, Daruma, Alstom, Araya, Cameron, Comau, Daido, Copreci, Thyssenkrupp, Autoliv, Autometal, SG Logística, SM, Mb Gestamp 1, Mb Gestamp 2, Soluções Usiminas, Mubea, MP Plastics e também o Comitê Sindical dos Meta-

lúrgicos Aposentados.

São ao todo 107 dirigentes sindicais que serão eleitos para a defesa dos direitos dos trabalhadores.

Vamos trabalhar para que este processo aconteça de maneira tranqüila e transparente no 1º Turno e para que assim continue no 2º Turno, nos dias 09, 10 e 11 de junho, para escolha dos membros do Conselho da Direção Executiva, da Direção Executiva, e do Conselho



Votar é praticar a cidadania

Fiscal da entidade. Não deixe de participar deste exercício de cidadania.

SERVIÇO

Informações importantes sobre o Processo Eleitoral 2010

Quem pode Votar?

Podem votar os sócios da entidade, maiores de 16 anos e com 6 meses de inscrição na entidade, ou seja, quem se filiou até 1º de outubro de 2009. Basta apresentar um documento com foto para votar. O sócio deve estar em dia com o Sindicato e ter quitado seus débitos até o dia 1º de abril.

Sócios afastados da Volks e Metalúrgicos Aposentados

Os sócios afastados da Volkswagen (INSS) e os Metalúrgicos Aposentados deverão votar na sede do Sindicato, no horário das 8h às 18h. Os afastados das demais empresas deverão votar em seus locais de trabalho.

Apuração

A apuração do 1º Turno do Processo Eleitoral dos Metalúrgicos de Taubaté e Região será realizada no sábado, dia 15, a partir das 7h, na sede do Sindicato, que fica na Rua Urupês, 98, no bairro Chácara do Visconde.

Curtas

Guará vence o Duque de Caxias pela Série B do Brasileiro



A primeira participação do Guaratinguetá na Série B teve um bom início.

Com três gols marcados no primeiro tempo, a equipe paulista venceu o Duque de Caxias por 3 a 1, no estádio Dario Leite, na noite de sábado (8).

A vitória deixou o Guará na 3ª posição, com três pontos. Nesta terça (11) a Garça abre a segunda rodada em Recife, onde enfrenta o Sport.

Jogos da 2ª rodada do Brasileiro 2010



DIA 15 - 2ª rodada

Vitória x Flamengo
Fluminense x Atlético-GO
Prudente x Atlético-MG

DIA 16 - 2ª rodada

Grêmio x Corinthians
Goias x Internacional
Santos x Ceará
Vasco x Palmeiras
Cruzeiro x Avaí
Atlético-PR x Guarani

Qual a importância do Voto nesta eleição?



O voto nesta eleição sindical é importante para fortalecer nossos representantes na luta por novos investimentos e novas conquistas, como foi a vinda do novo motor para a Ford - **Luiz Fernando (Preá)** - *Trabalhador na fábrica de Motores na Ford de Taubaté.*

Agenda Cultural

ESCOTEIROS



No próximo sábado, dia 15, às 15h, acontece palestra informativa para os pais interessados em colocar seus filhos no movimento Escoteiro.

A palestra tem como objetivo tirar todas as dúvidas dos pais sobre o funcionamento de um grupo de Escoteiros e os benefícios para a educação de crianças e jovens.

A palestra acontece no Grupo Escoteiro Amizade que fica na Rua Kenzo Kajita, 272, no Parque Mauá em Taubaté. Informações pelo telefone (12) 3622-7084.

EXPOSIÇÃO

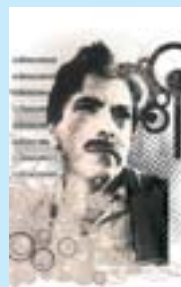

A UNITAU promove exposição em homenagem ao cineasta Amácio Mazzaropi durante o mês de maio, no Centro de Documentação e Pesquisa Histórica -CDPH.

A mostra é composta por cerca de 2.500 fotos originais, que retratam as filmagens e os bastidores de 16 filmes do cineasta.

O CDPH fica na Rua Expedicionário Ernesto Pereira, 120, centro, Taubaté. Informações: (12) 3631-1599.

MILHO



A Casas Pias realiza o 1º Festival das Delícias do Milho no dia 16/05 (domingo), no horário das 9h às 17h, em sua sede na rua Quatro de Março, 263, centro. O público poderá saborear a famosa pamonha de Paraibuna, além de curau, bolo de milho, viradinho, suco de milho, milho verde e sorvete.

VESTIBULAR 2010

UNIMES Virtual oferece oportunidade de qualificação para sócios do Sindicato

Com o mercado de trabalho cada vez mais competitivo, todo trabalhador precisa estar preparado para os desafios constantes e para conquistar melhores oportunidades profissionais.

O convênio do Sindicato com a UNIMES Virtual, uma das melhores instituições de Ensino à Distância do Brasil tem o objetivo de atender a essa necessidade dos trabalhadores.

Com a UNIMES Virtual, o sócio e seus dependentes podem estudar em casa ou acompanhar as aulas no pólo instalado na sede do Sindicato. É uma iniciativa do Sindicato para o trabalhador e sua família.

Você pode acessar o site www.sindmetau.org.br e conhecer todos os cursos



* Vestibular nos dias 23/05 e 27/06
* Provas Agendadas * Informações (12) 3633- 4601

que a UNIMES Virtual oferece a preços muito acessíveis.

As inscrições estão abertas para o Vestibular 2010 do Polo UNIMES Virtual na

sede do Sindicato.

As provas serão realizadas nos dias 23 de maio e 27 de junho e o valor das inscrições é de R\$ 20,00.

Você também agendar sua prova caso não possa comparecer no dia do Vestibular. Informações pelo telefone (12) 3633-4601.

TEATRO

Tonho Prado é a nova atração do convênio entre Sindicato e AT Produções

Para comemorar 10 anos de sucesso o caipira mais engraçado do Brasil lança seu novo show "Sou Caipira, Mas Não Sou Bobo !!!".

A intenção do Caipira Tonho Prado é levar um show de humor simples, inteligente e sem apelações e palavras.

Interpretando seus melhores causos e suas melhores piadas já contadas ao longo desses 10 anos de carreira, o Caipira Tonho Prado que integra o elenco do programa Terra da Padroeira da TV Aparecida, mistura em sua atuação muito improvisado que sempre é ocasionado pela reação do público presente.



A inclusão cultural faz parte desse projeto na qual trás em todas suas apresentações valores de ingressos que variam de R\$ 10,00 à R\$ 20,00, deixando o Teatro mais acessível para todos os públicos.

Sócios do Sindicato e acompanhantes tem 50% de desconto apresentando a carteirinha da entidade na compra do ingresso.

Única apresentação no dia 28 de maio, sexta-feira, às 20h, no Teatro Metrópole em Taubaté.

Ingressos à venda nas Óticas Carol e nas bilheterias do Teatro. Censura Livre Informações pelo telefone (12) 9114 - 5645.

CIPA

Confira o calendário eleitoral da Cipa na Alstom



O Sindicato informa que as inscrições para eleição da Cipa 2010 / 2011 na Alstom estão abertas até o dia 15 de maio.

As inscrições devem ser feitas com os técnicos de segurança na área EHS.

A eleição da Cipa acontece no dia 20 de maio.

A posse da Cipa 2010 / 2011 na Alstom acontecerá no dia 16 de junho.

Não perca mais essa oportunidade de fortalecer a Organização no Local de Trabalho votando em companheiros comprometidos com a saúde e a segurança dos trabalhadores na Alstom.